**Gouden Kruispunt**

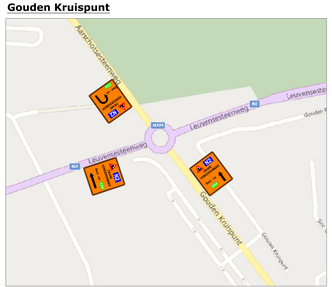

**Complex E314 Aarschot**

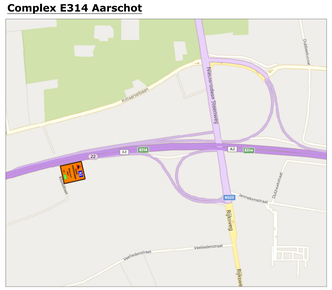

**Complex E314 Bekkevoort**

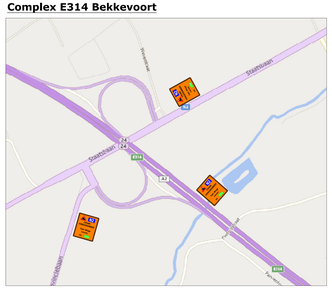

**N29 - Klipgaardestraat (Kortenaken)**

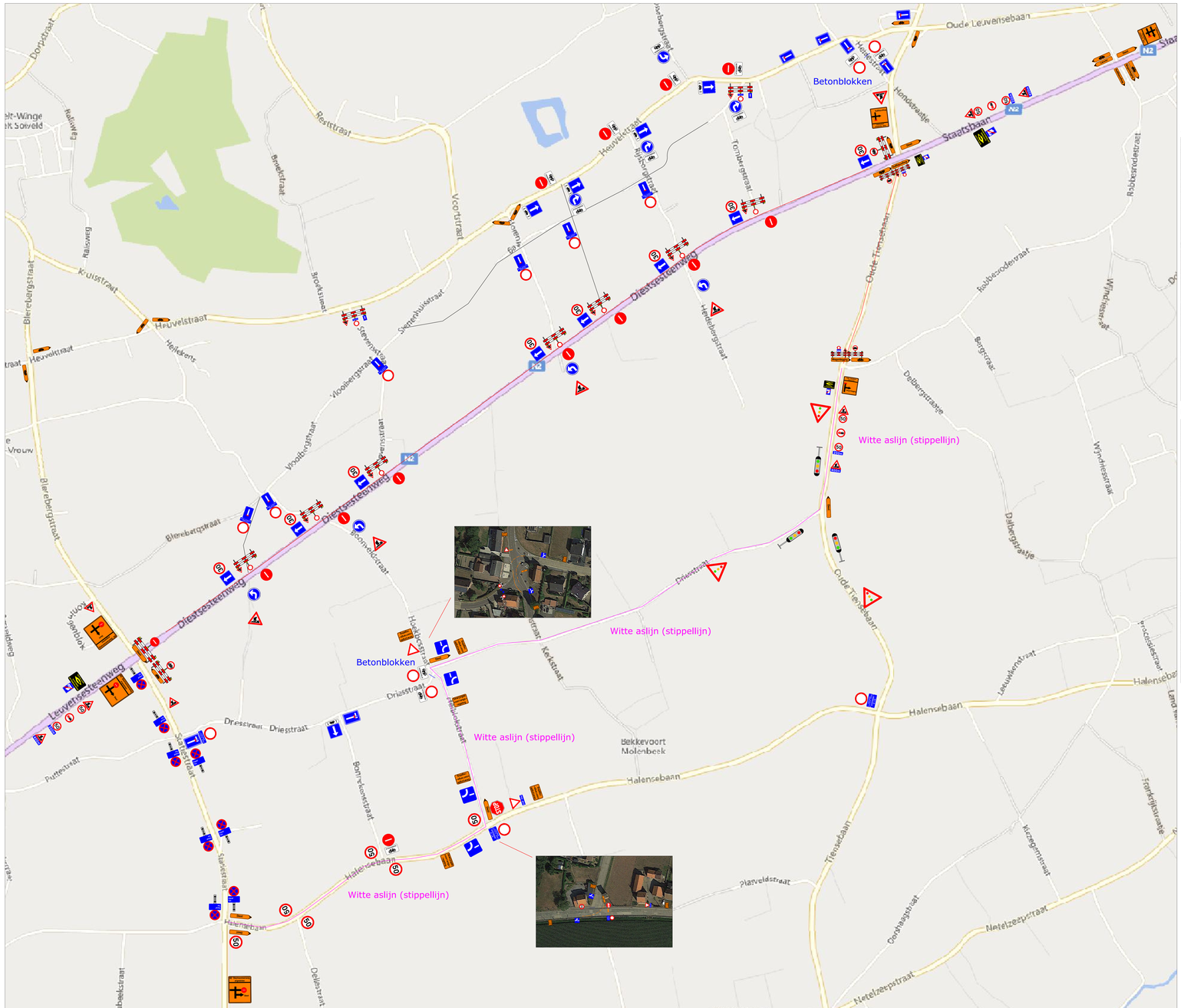


**Detail kruispunt Oude Tiensebaan**

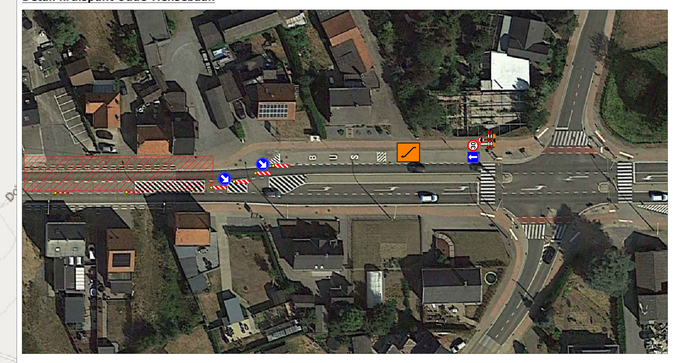

**Detail kruispunt Blerebergstraat**

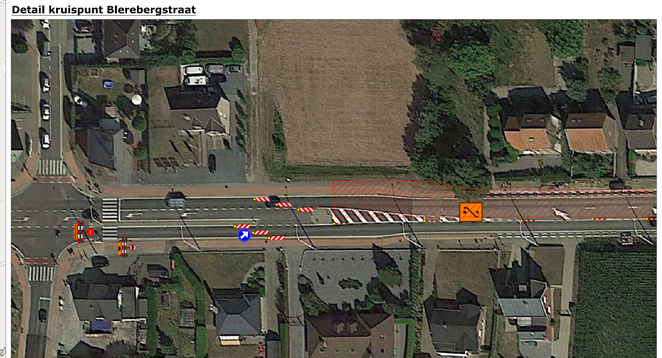

Verantwoordelijke signalisatie:
Colas Noord nv
Dellestraat 25
3550 Heusden-Zolder

Afdeling SIGNALISATIE
Matti Teniers Mob.: (0471) 10.19.99
Mail: matti.teniers@colas.be
Permanentie: (0475) 75 25 16

Het plaatsen van bestendige wegsignalisatie en het regelen van het verkeer gebeurt zoals voorzien bij het M.B. VAN 7 MEI 1999 Hoofdstuk 1 Art 2 tot en met 7 en rekening houdend met:

- B.R. VAN 11 OKTOBER 1976 Technisch beteffende de minimum afmetingen en bijzondere plaatsingsvoorwaarden van de verkeersborden en bijbehorende borden
- K.B. VAN 1 DECEMBER 1975 Tegnraren der werken en de verkeersdeelnemers, Het afsluiten van volgende wegen, met bijgevoegde omleidingsweg.

Luchtleidingen voor de verlichting van signalisatie wordt gedaatst op een vrije hoogte van 4m80.

**Colas Noord nv**
Dellestraat 25
3550 HEUSEN-ZOLDER
Tel.: (011) 87 93 00
Mail: noordoost@colas.be
www.colas.be

Ontworpen en getekend door : dienst Signalisatie
naam : Matti Teniers

Bouwheer, opdrachtgever :

Studiebureau :

Provincie: Vlaams-Brabant
Stad/Gemeente: Bekkevoort

PROJECT: Heraanleggen van de N2 te Bekkevoort en Tielt-Winge van kmpt 38.6 tot kmpt 42.9, uitgezonderd het kruispunt met de Oude Tiensebaan tussen kmpt 41.9 en kmpt 42

Signalisatieplan:
Diestsesteenweg / Staatsbaan
Fase 1A

Interne vrijgave :
Signalisatie: WT SI
Gedpunt./hoofd. overfleider: SO SI

Gezien en goedgekeurd :
zie bijbehorende vergunning

Geldigverklaring (adjunct./hoofd.) overfleider:

De planmatige signalisatie
(D:\Signalisatie\Planmatig\SIGNALISATIE fitalien.vlx)

Werfleider: Steven Delgouffe
GSM: 0476/86.02.09

Plannr. : W07 0 0097/5005.01/01-05

| Index | Datum | Wijziging |
|---|---|---|
| 00 | 15/9/23 | |
| 01 | 01/9/23 | Aanp. na overleg |
| 02 | 12/9/23 | Aanp. na overleg |
| 03 | 19/9/23 | Aanp. na overleg |
| 04 | 19/9/23 | Tiew. Oude Tiensebaan |
| 05 | 27/9/23 | Tiew. enkelrichting |

Schaal : Afm. plan : 914x1750mm Datum : 27/09/2023 Besteknr. :