**Houwaartstraat - Oude Tiensebaan (Scherpenheuvel)**

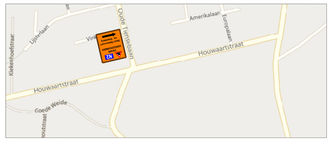

**Gouden Kruispunt**

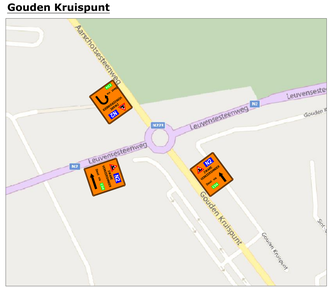

**Complex E314 Aarschot**

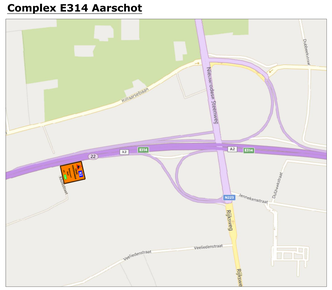

**Complex E314 Bekkevoort**

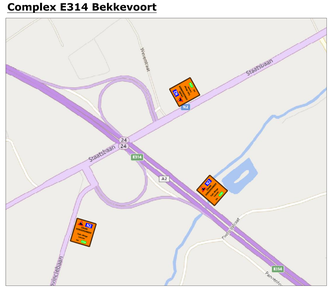

**N29 - Klipgaardestraat (Kortenaken)**

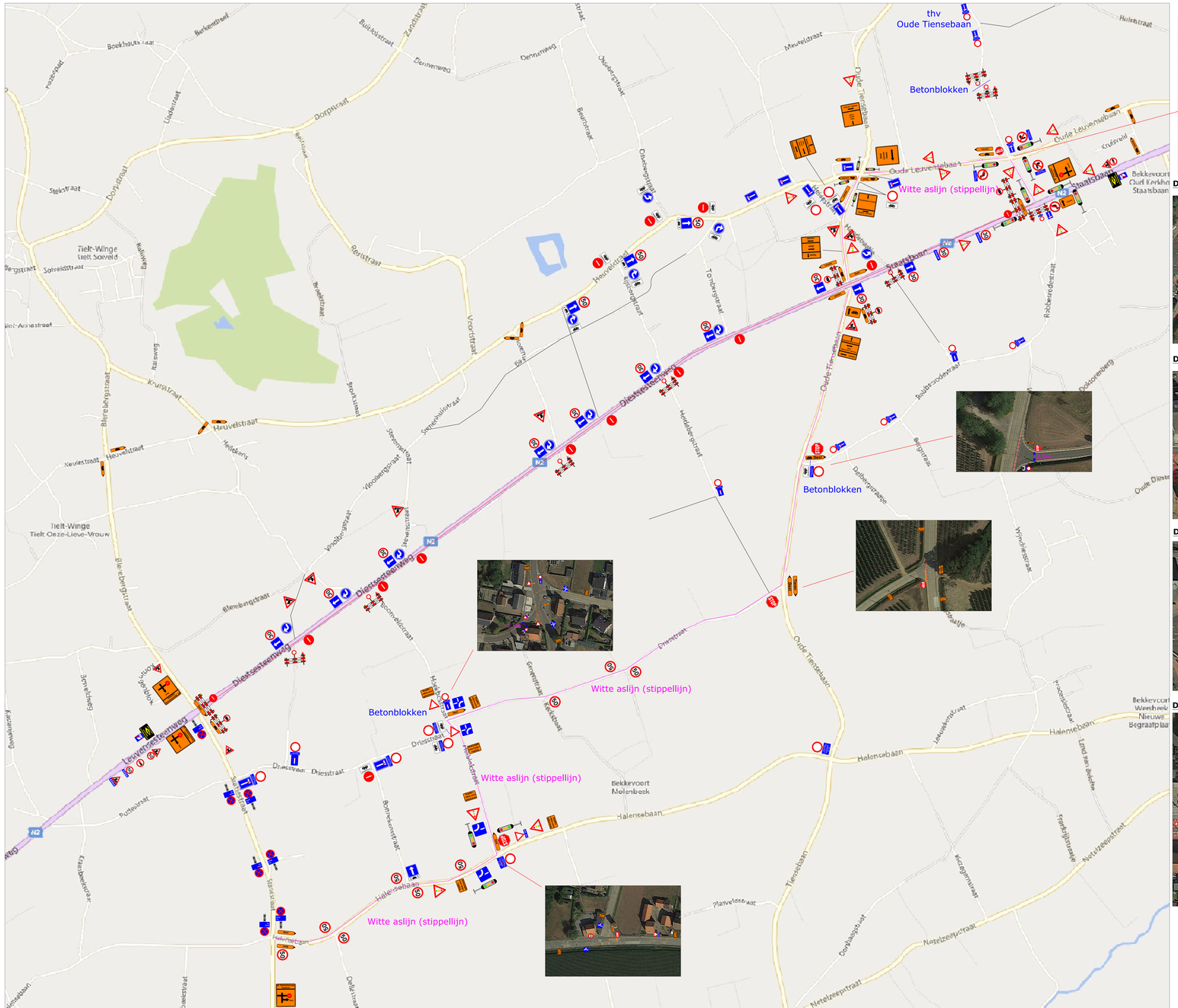


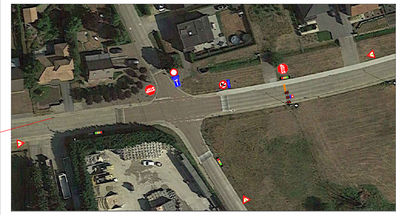

**Detail kruispunt Oude Tiensebaan**

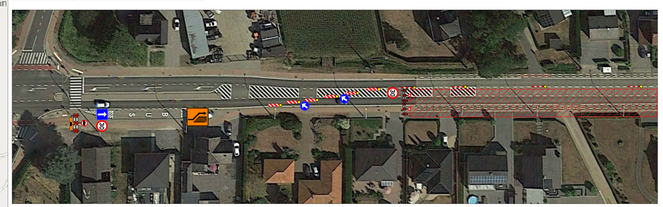

**Detail kruispunt Oude Tiensebaan**

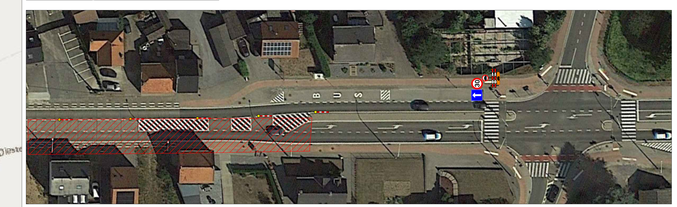

**Detail kruispunt Blerebergstraat**

**Detail kruispunt Schillekensberg**

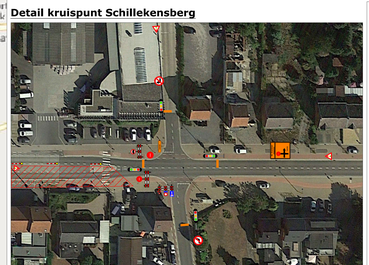

**Colas Noord nv**
Dellestraat 25
3550 HEUSEN-ZOLDER
Tel.: (011) 87 93 00
Mail: ooi@colas.be
www.colas.be

Ontworpen en getekend door : dienst Signalisatie
naam : Matti Teniers

Bouwheer, opdrachtgevers : | Studiebureau :

Provincie: Vlaams-Brabant
Stad/Gemeente: Bekkevoort

PROJECT: Heraanleggen van de N2 te Bekkevoort en Tielt-Winge van kmpt 38.6 tot kmpt 42.9, uitgezonderd het kruispunt met de Oude Tiensebaan tussen kmpt 41.9 en kmpt 42

# Signalisatieplan:
# Diestsesteenweg / Staatsbaan
# Fase 1C-2B

Verantwoordelijke signalisatie:
Colas Noord nv
Dellestraat 25
3550 Heusden-Zolder

Afdeling SIGNALISATIE
Matti Teniers Mob.: (0471) 10.19.99
Mail: matti.teniers@colas.be
Permanentie: (0475) 75 25 16

Het plaatsen van bestendige wegsignalisatie en het regelen van het verkeer gebeurt zoals voorzien bij het M.B. VAN 7 MEI 1999 Hoofdstuk 1 Art 2 tot en met 7 en rekening houdend met:
- B.S. VAN 11 OKTOBER 1976 Richtlijnen betreffende de minimum afmetingen en bijzondere plaatsingsvoorwaarden van de verkeersborden en bijbehorende borden
- K.B. VAN 1 DECEMBER 1975 Tegnoreen der wetten en de verkeerspolicemacht, Het afsluiten van volgende wegen, met bijgevoegde ontwerpbesluiten.

Luchtbeelden voor de verfichting van signalisatie wordt gedaakt op een vrije hoogte van 4mtB.

Interne vrijgave :
Signalisatie: MT M
Gebruiker/hoofd/verfleder: SO M

Gezien en goedgekeurd :
zie bijbehorende vergunning.

Geldigverklaring (adjunct-hoofd-)verfleder:
Zie planvertaal signalisatie
(U:\Signalisatie\Planvertaal\SIGNALISATIE fitalen.xls)

Verfleder: Steven Delgouffe
GSM: 0476/86.02.09

Plannr. : W07 0 0097/S016.01/01-00

| Index | Datum | Wijziging |
|---|---|---|
| | | |

Schaal : | Afm. plan : 914x1750mm | Datum : 02/09/2024 | Besteknr. :