Houwaartstraat - Oude Tiensebaan (Scherpenheuvel)

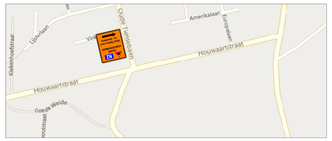

Gouden Kruispunt

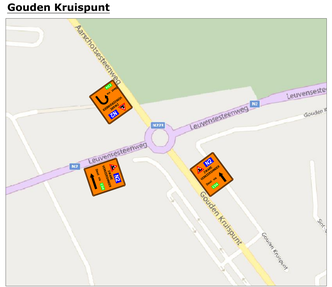

Complex E314 Aarschot

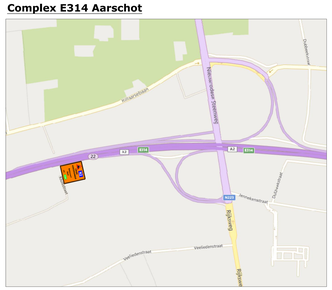

Complex E314 Bekkevoort

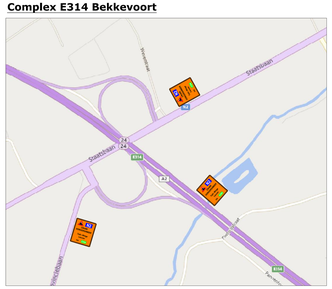

N29 - Klipgaardestraat (Kortenaken)

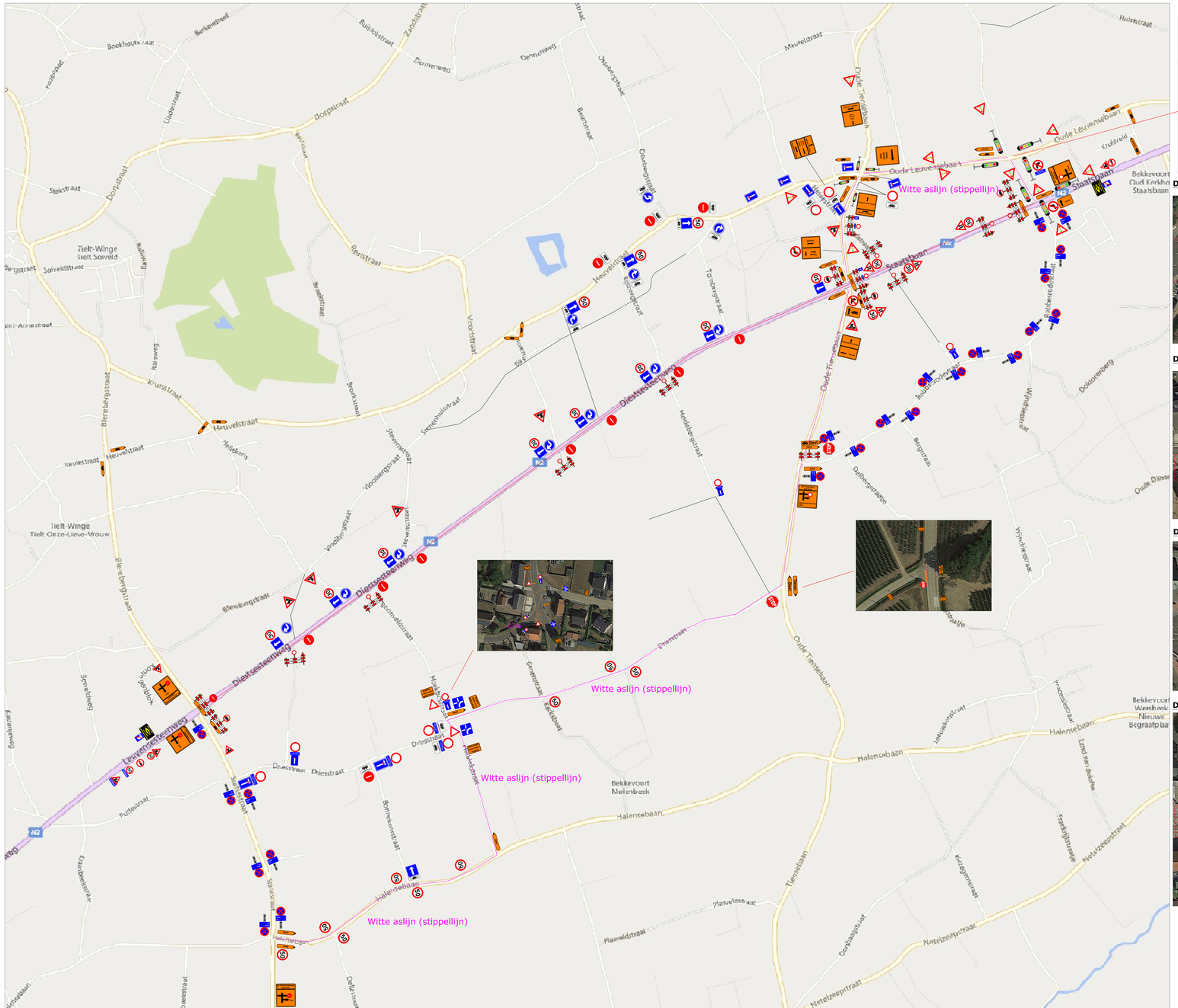

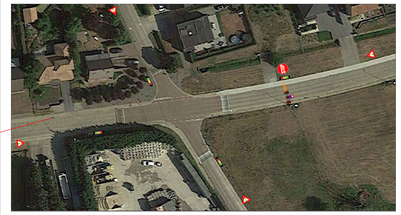

Detail kruispunt Oude Tiensebaan

Detail kruispunt Oude Tiensebaan

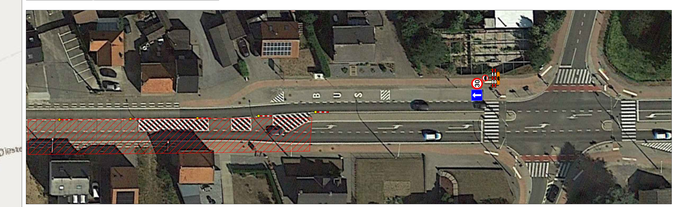

Detail kruispunt Blerebergstraat

Detail kruispunt Schillekensberg

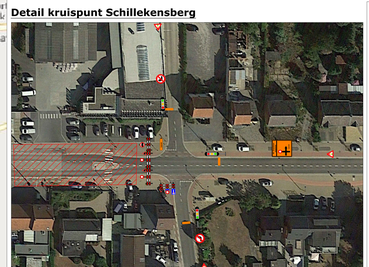

COLAS

Colas Noord nv
Dellestraat 25
3550 HEUDEN-ZOLDER
Tel.: (011) 87 93 00
Mail: ooo@colas.be
www.colas.be

Ontworpen en getekend door : dienst Signalisatie
naam : Matti Teniers

Bouwheer, opdrachtgever : | Studiebureau :

Provincie: Vlaams-Brabant
Stad/Gemeente: Bekkevoort

PROJECT: Heraanleggen van de N2 te Bekkevoort en Tielt-Winge van kmpt 38.6 tot kmpt 42.9, uitgezonderd het kruispunt met de Oude Tiensebaan tussen kmpt 41.9 en kmpt 42

Signalisatieplan:
Diestsesteenweg / Staatsbaan
Fase 1C + 2 afgesloten - A

Verantwoordelijke signalisatie:
Colas Noord nv
Dellestraat 25
3550 Heuden-Zolder

Afdeling SIGNALISATIE
Matti Teniers Mob.: (0471) 10.19.99
Mail: matti.teniers@colas.be
Permanentie: (0475) 75 25 16

Het plaatsen van bestendige wegsignalisatie en het regelen van het verkeer gebeurt zoals voorzien bij het M.B. VAN 7 MEI 1999 Hoofdstuk 1 Art 2 tot en met 7 en rekening houdend met:

- K.B. VAN 11 OKTOBER 1976 Tot bepaling betreffende de minimum afmetingen en bijzondere plaatsingsvoorwaarden van de verkeersborden en bijbehorende borden
- K.B. VAN 1 DECEMBER 1975 Tegnieken der werken en de verkeersdeelnemers, Het afsluiten van volgende wegen, met bijgevoegde omleidingsweg.

Luchtledingen voor de verrichting van signalisatie wordt geplaatst op een vrije hoogte van 4m80.

Interne vrijgave :
Signalisatie: MT M
Gebjunct-hoofd zwerfleider: SO M

Gezien en goedgekeurd :
zie bijbehorende vergunning.

Geldigverklaring (adjunct-hoofd zwerfleider:

Zie planvertaal signalisatie
(D:\Signalisatie\Planvertaal\SIGNALISATIE filalen.xls)

Werfleider: Steven Delgouffe
GSM: 0476/86.02.09

Plannr. : W07 0 0097/S015.01/01-00

Index	Datum	Wijziging

Schaal : | Afm. plan : 914x1750mm | Datum : 07/08/2024 | Besteknr. :