Houwaartstraat - Oude Tiensebaan (Scherpenheuvel)

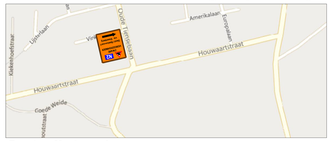

Gouden Kruispunt

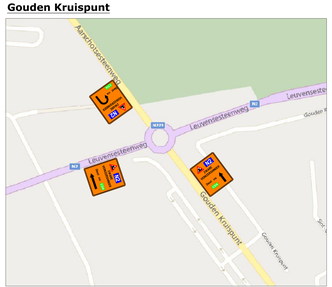

Complex E314 Aarschot

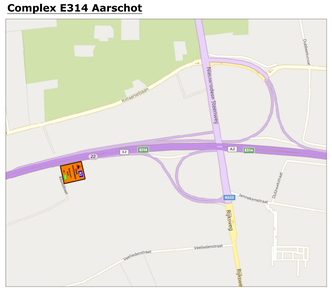

Complex E314 Bekkevoort

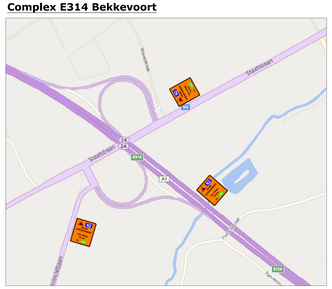

N29 - Klipgaardestraat (Kortenaken)

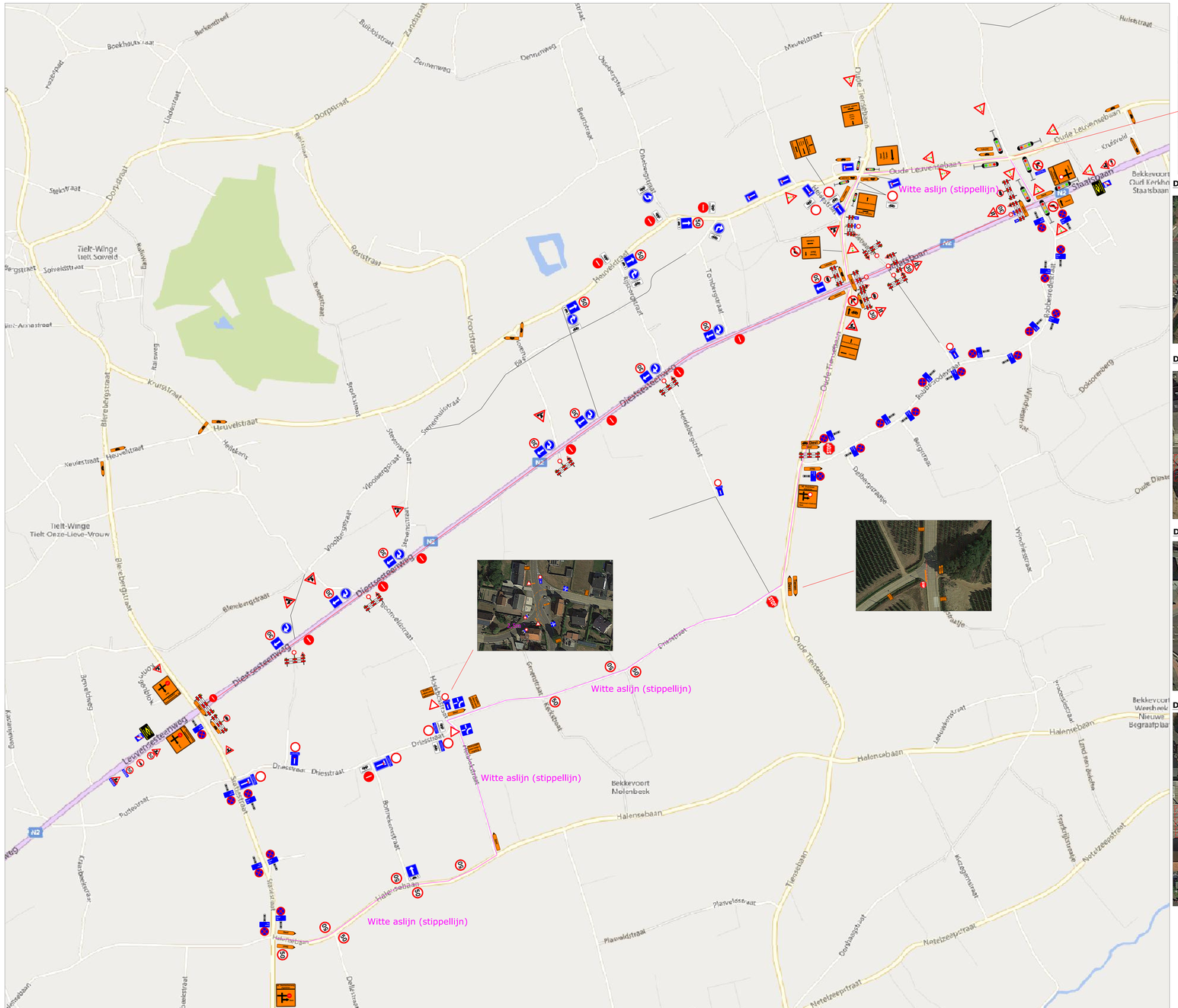

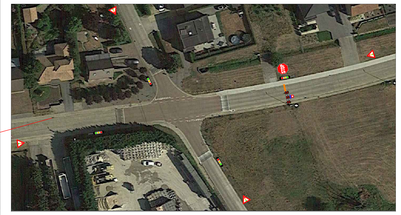

Detail kruispunt Oude Tiensebaan

Detail kruispunt Oude Tiensebaan

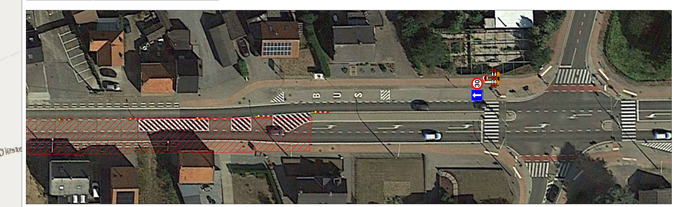

Detail kruispunt Blerebergstraat

Detail kruispunt Schillekensberg

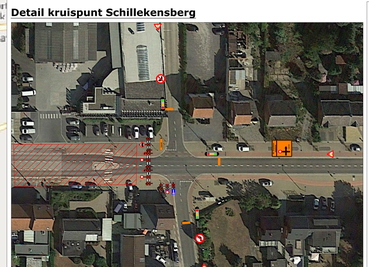

Verantwoordelijke signalisatie:
Colas Noord nv
Dellestraat 25
3550 Heusden-Zolder

Afdeling SIGNALISATIE
Matti Teniers Mob.: (0471) 10.19.99
Mail: matti.teniers@colas.be
Permanentie: (0475) 75 25 16

Het plaatsen van bestendige wegsignalisatie en het regelen van het verkeer gebeurt zoals voorzien bij het M.B. VAN 7 MEI 1999 Hoofdstuk 1 Art 2 tot en met 7 en rekening houdend met:

- R.B. VAN 11 OKTOBER 1976 Technisch beleffende de minimum afmetingen en bijzondere plaatsingsvoorwaarden van de verkeersborden en bijbehorende borden
- K.B. VAN 1 DECEMBER 1975 Tegrazione der wetten en de verkeersdeelnemering, Het afsluiten van volgende wegen, met bijgevoegde omleidingsweg.

Luchtledingen voor de verlichting van signalisatie wordt geplaatst op een vrije hoogte van 4m80.

Colas Noord nv
Dellestraat 25
3550 HEUSEN-ZOLDER
Tel.: (011) 87 93 00
Mail: noord@colas.be
www.colas.be

Ontworpen en getekend door : dienst Signalisatie
naam : Matti Teniers

Bouwheer, opdrachtgever : Studiebureau :

Provincie: Vlaams-Brabant
Stad/Gemeente: Bekkevoort

PROJECT: Heraanleggen van de N2 te Bekkevoort en Tielt-Winge van kmpt 38.6 tot kmpt 42.9, uitgezonderd het kruispunt met de Oude Tiensebaan tussen kmpt 41.9 en kmpt 42

Signalisatieplan:
Diestsesteenweg / Staatsbaan
Fase 1C + 2 afgesloten - B

Interne vrijgave :
Signalisatie: MT M
Gebjunch./hoofd/werfleider: SO M

Gezien en goedgekeurd :
zie bijbehorende vergunning

Geldigverklaring (adjunct./hoofd/werfleider:
Zie planventjst signalisatie
(O:\Signalisatie\Planventjes\SIGNALISATIE filalen.xls)

Werfleider: Steven Delgouffe
GSM: 0476/86.02.09

Plannr. : W07 0 0097/S017.01/01-00

Index	Datum	Wijziging

Schaal : Afm. plan : 914x1750mm Datum : 07/08/2024 Besteknr. :